

Doações garantiram R\$20 milhões em obras e modernos equipamentos

Em defesa da vida

Graças ao apoio de milhares de investidores sociais e unindo esforço e austeridade, marcas indeléveis da sua administração, o Instituto Mário Penna (IMP) investiu nos últimos meses, principalmente nas suas unidades hospitalares (Mário Penna e Luxemburgo), R\$20 milhões na ampliação, revitalização e aquisição de tecnologia de ponta – o que existe de mais avançado na medicina mundial –, beneficiando diretamente os pacientes.

Em 2007 o IMP alcançou a marca de 876.816 atendimentos. Neste ano de 2008 que está terminando, já é certo que o número será ainda maior. Com toda a sua equipe unida pelo amor ao próximo, o IMP executa um vitorioso projeto, consolidado pelo reconhecimento e aliança do povo mineiro e de parceiros, inclusive internacionais. É o caso da cantora e 1ª dama da França, Carla Bruni. Seguindo o exemplo de 2006 da banda inglesa Cold Play, ela cedeu os direitos autorais de seu maior sucesso para a nova campanha institucional realizada pela RC Comunicação, Cara de Cão Filmes e Assessoria de Imprensa do IMP, que está sendo exibida – também graciosamente – pela Rede Globo de Televisão e outros veículos.

Para suprir a crescente demanda, as constantes melhorias asseguram o conforto e a dignidade de acolhimento dos pacientes e seus acompanhantes, além de garantir plenas condições aos dedicados 858 especialistas da área médica – cada vez mais capacitados para as suas funções graças a constantes cursos de aperfeiçoamento e atualização.

O aprimoramento de conhecimentos e consequente aplicação prática nas suas unidades é uma norma que o Instituto propicia aos funcionários de todas as áreas e atividades, como os 42 que participam da primeira turma do MBA Executivo em Saúde, com dois anos de duração e ministrado por professores de nível internacional da Fundação Getúlio Vargas.

Com total transparência, esta edição do Jornal do Instituto Mário Penna relata dados sobre o que foi, é e será feito, em ritmo sempre acelerado e seguro, visando ampliar a excelência da prestação de serviços a todos os que usufruem das unidades da Instituição, não diferenciando se pacientes do SUS (no Hospital

Mário Penna eles compõem 100%); carentes ou totalmente sem recursos (como os hóspedes da Casa de Apoio Beatriz Ferraz, que congrega lares para crianças e adultos); ou de convênios e particulares (atendidos no Hospital Luxemburgo, onde mais de 60% do total das consultas, cirurgias, internações e terapêuticas com quimioterapia, radioterapia e medicina nuclear se destinam ao SUS).



Sala de braquiterapia do Luxemburgo

Vale destacar as modernizações e ampliações concluídas nas últimas semanas. No Hospital Luxemburgo o novo Bloco Cirúrgico e a modelar Sala de Braquiterapia, demandaram investimentos próprios de mais de R\$3 milhões.



Confortáveis poltronas para tratamento de quimioterapia

No Hospital Mário Penna a finalização da nova Central de Quimioterapia, permitiu ampliar em 70% o atendimento exclusivo aos

pacientes do SUS, agora recebidos num amplo e confortável espaço, dotado de toda a infraestrutura necessária para um tratamento eficaz e competente. São apenas alguns dos inúmeros exemplos que colocam o IMP na linha de frente das instituições hospitalares do Brasil e de toda a América do Sul.



PET-CT

Seguindo um dinâmico e rigoroso planejamento, outras realizações estão sendo executadas dia-a-dia. Importante novidade é o revolucionário PET-CT, em fase final de aquisição pelo IMP. Utilizando tecnologia nuclear de ponta, é o melhor equipamento existente em todo o mundo para garantir precisão absoluta na avaliação e máxima eficácia não só na traumática

área de oncologia, como, ainda, em cardiologia e nos diagnósticos de epilepsia e Mal de Alzheimer.

O Luxemburgo será o primeiro hospital de Minas Gerais a contar com o sofisticado sistema. Cumprindo com fé, firmeza e dedicação a sua responsabilidade social e filantrópica – e contando com o apoio dos imprescindíveis investidores sociais que contribuem via telemarketing (31-3218-4200) – o alto custo do PET-CT (R\$3 milhões) será mais do que recompensado pela rapidez, segurança e qualidade no tratamento e no salvamento de preciosas vidas.

Outra importante compra foi concluída no último dia 26 de novembro: o Innova 3.100 da GE, o melhor equipamento de hemodinâmica do mundo, no valor de R\$2,5 milhões.

*O Instituto Mário Penna já avançou muito, mas a sua nobre missão ainda tem um longo e infundável caminho a percorrer, porque, felizmente, a medicina progride a cada dia com equipamentos e medicamentos mais eficazes. Com a graça de Deus e a manutenção dos seus tão fundamentais colaboradores, o IMP vai acompanhar este avanço, prosseguindo em marcha célere pela trilha da **sadia emoção de fazer o bem.***

“Fomos criados em Jesus Cristo para realizar as boas obras que Deus preparou para que nós as praticássemos” (Ef. 2, 10).



Artigo do presidente do Instituto Mário Penna, José Miguel Martini, na foto à esquerda do superintendente geral, Cássio Eduardo Rosa Resende, durante visita ao novo bloco cirúrgico do Luxemburgo.

DADOS CADASTRAIS**Razão Social**

Associação Mário Penna – AMP

Denominação fantasiaInstituto Mário Penna
CNPJ 17.513.235/0001-80**Natureza Jurídica**

Entidade de direito privado, filantrópica e sem fins lucrativos.

Missão

Promover a saúde através da assistência, do ensino e da pesquisa, com ênfase em oncologia, visando à melhoria da qualidade de vida com responsabilidade social e filantrópica.

Visão

Ser referência nacional em oncologia até 2011.

Princípios

Defesa intransigente da vida | acolhimento fraterno | valorização do capital humano | respeito e gratidão aos doadores e voluntários | legitimidade, moralidade e impessoalidade | prevalência do interesse público sobre os interesses pessoais | transparência nas relações | equidade nas relações | eficiência e eficácia em gestão.

Certificado de Entidade Beneficente de Assistência Social

Processo 218.800/72-60, de 04/09/72

Inscrição no Conselho Municipal de Assistência Social

170

Declaração de Utilidade Pública Federal

Processo 77.555/77

Decreto de 02/07/1991

Declaração de Utilidade Pública Estadual

Lei 6.298, de 24/04/1974

Declaração de Utilidade Pública Municipal

Lei 2.114, de 03/08/1972

Lei 9.107, de 08/11/2005

Registro na Secretaria de Estado de Desenvolvimento Social e Esportes de MG

844

ASSOCIAÇÃO MÁRIO PENNA**Conselho Curador**

Presidente

José Miguel Martini**Antônio de Castro Almeida****Ary do Nascimento****Beatriz Alves Ferraz****Carlos Eduardo Ferreira****Cyro Moraes da Franca****José Ângelo Nogueira****Ozânio Pimenta Silveira****Padre João de Deus Dantas****Conselho Fiscal****Ana Maria da Silva Inácio C. Barros****Geraldo Nogueira Duarte****Lair Ayres de Lima****Miguel Aburachid****Waldete Nunes Feitosa****Diretoria Executiva**

Presidente

José Miguel Martini

Diretor Administrativo

José Ângelo Nogueira

Diretor Financeiro

Cláudio de Faria Maciel

Diretor de Relações com a Comunidade

Cyro Moraes da Franca

Superintendente Geral

Cássio Eduardo Rosa Resende

Superintendente Administrativo

Paulo Afonso de Miranda

Superintendente Financeira

Simone Maria Libânio Rocha e Silva**FUNDAÇÃO MÁRIO PENNA****Conselho Curador**

Presidente

Osmânio Pereira de Oliveira

Vice-Presidente

José Ângelo Nogueira**Álvaro Costa Resende****Antônio de Castro Almeida****Beatriz Alves Ferraz****Carlos Abdala****Carlos Eduardo Ferreira****Cyro Moraes da Franca****Geraldo Nogueira Duarte****José Maurício Silveira Vaz de Melo****José Miguel Martini****Mário Antônio Porto Fonseca****Marshall Garcia****Oswaldo Miranda da Silva****Ozânio Pimenta Silveira****Padre João de Deus Dantas****Virgílio Baião Carneiro****Conselho Fiscal****Alexandre Ferreira Gonçalves****Ary do Nascimento****Gilson Assis Dayrell****Lair Ayres de Lima****Miguel Aburachid****Conselho de Ética****Edjael Marcos F. Santos****Cláudio de Faria Maciel****Waldete Nunes Feitosa****Walter Isidoro Junior****Diretoria Executiva**

Presidente

Cássio Eduardo Rosa Resende

Vice-Presidente

Cyro Moraes da Franca**SUPERINTENDÊNCIA GERAL****Administração Central**Rua Guaicuí, 20 - Cidade Jardim
30380 380 Belo Horizonte MG
Tel (31) 3330 9100 Fax (31) 3330 9145**Hospital Luxemburgo**Rua Gentios, 1350 - Luxemburgo
30380 090 Belo Horizonte MG
Tel (31) 3299 9000 Fax (31) 3299 9943**Principais telefones setoriais do Hospital Luxemburgo**

Geral 3299 9900

Atendimento 24 horas 3299 9001

Marcação de consultas e exames 3299 9900

Hemodinâmica 3299 9025

Hemodinâmica (plantão médico) 8661 4363

Quimioterapia 3299 9036

Radioterapia 3299 9041

Internação 3299 9925 - 3299 9952

Convênios do Hospital Luxemburgo

Além do Sistema Único de Saúde (SUS), o Hospital Luxemburgo tem convênios com os seguintes planos, seguradoras e operadoras:

ACELOR · AGF · AGROS · ALCAN (NOVELIS) · AMAGIS ·

AMBEP · AMIL · AMMP · ASSEFAZ · CASEC · CASSI ·

CASU · CEF (ISAÚDE CAIXA) · CNEN · COCA-COLA ·

CODEVASF · COOPEDER · COOPSEF · COPASS AECO ·

CORREIOS · EMBRAPA · EMBRATEL · FIAT · FORLUZ ·

FUNDAÇÃO PAMPULHA · FUNDAFFEMG · FUSEX ·

GAMA · GOLDEN CROSS · GOOD LIFE · IPSEMG · IPSM

(POLÍCIA MILITAR E CORPO DE BOMBEIROS) ·

MARÍTIMA · MEDIAL SAÚDE · MEDISERVICE ·

PETROBRÁS DISTRIBUIDORA · PETROBRÁS REGAP ·

PREVININAS · PROMED · SAÚDE · SAÚDE ASTER ·

SAÚDE BRADESCO · SISTEMA PAULISTA · SUDECAP ·

SUL AMÉRICA · TRT · UNAFISCO · UNIBANCO · UNIMED ·

UNIFÁCIL · USIMINAS · VALE (CVRD) · VITAE ACESITA

Hospital Mário PennaAv. Churchill, 232 - Santa Efigênia
30260 080 Belo Horizonte MG
Tel (31) 3489 6600 Fax (31) 3463 0030**Casa de Apoio Beatriz Ferraz****Lares Célia Janotti e Januário Carneiro**Rua Paraisópolis, 887 - Santa Tereza
31010 330 Belo Horizonte MG
Tel (31) 3467 4347**Jornal do Instituto Mário Penna****Edição geral e redação**
Sérgio Prates (MG 01229 JP)
Assessor de Imprensa do MPEste jornal também está disponível na Internet:
www.mariopenna.org.br**E-mail**
imprensa@mariopenna.org.br**Fotos**
Roberta Formiga de Castro (marketing do IMP)**Projeto gráfico e diagramação**
Anna Carolina Perim**Impressão**
Fumarc Gráfica e Editora**Tiragem**
400 mil exemplares

Passos seguros e determinados

Seguindo um planejamento estratégico pensado e construído a partir de abril de 2003, o Instituto Mário Penna caminha, com passos seguros e determinados, para se consolidar como instituição modelar de saúde em Minas Gerais, perseguindo a meta ambiciosa de se tornar referência nacional em oncologia até 2011.

Sabemos onde queremos chegar e, para tanto, temos adotado as estratégias e tomado as decisões adequadas para que o objetivo seja atingido.

Isso se deve a uma decisão política de seus órgãos diretivos, sobretudo o Conselho Curador, mas, também e não menos importante, pela capacidade de perceber as mudanças de gestão e quebra de velhos paradigmas e competência técnica para materializar as idéias, visões e inspirações por uma equipe motivada, coesa e da mais alta qualidade, aí incluídos o corpo clínico, o corpo de enfermagem e o corpo técnico-administrativo.

Acreditamos que o milagre seja possível; contudo, ele se constrói no cotidiano, na disciplina, na determinação, na força do exemplo, nas atitudes mínimas, no silêncio, nos menores gestos e num prazo razoável, através da formação dos melhores quadros, de um plantel de uma equipe meritória.

Isso – uma equipe de mérito e dedicada – nós temos no Instituto Mário Penna. E a ela transfiro e credito toda a trajetória vitoriosa da Entidade.

Por oportuno, transcrevo um trecho da obra de Stephen R. Covey, in O Oitavo Hábito – da Eficácia à Grandeza – Editora Campus, 4ª edição, 1ª página: “As maiores e mais inspiradoras narrativas de escaladas não são casos de realização individual, mas a história do poder extraordinário de equipes unidas, talentosas e preparadas que se mantêm mutuamente dedicadas e que compartilham de uma visão do objetivo final”.

Consideramos de extrema valia e imprescindível a conquista da meta perseguida. E vamos atingi-la, sem dúvida. Entretanto, tal conquista, ou status, não significa, para nós, um fim em si mesmo. Queremos construir uma

instituição modelar apenas como um meio, como instrumento. Deve ser um instrumento de que se servem os fins, ou para a melhor forma de conquista dos fins.

Estes – os fins – devem ser a produção da pesquisa científica, a promoção da saúde e a assistência social, sem assistencialismo. E o destinatário final, razão última de nossa existência, são o bem-estar e o desenvolvimento humano e social, cujo centro é o homem, a Humanidade.

Assim é o Instituto Mário Penna: compromisso com a saúde pública com atendimento universal e integral, sem discriminação de qualquer espécie, sobretudo se usuários do SUS, particulares ou de convênios.

A todos que contribuem para essa verdadeira missão, em especial à sociedade (investidores sociais ou colaboradores) e ao Poder Público, nossos sinceros agradecimentos, com os augúrios de paz, alegria e saúde, celebrados em perfeita harmonia.



Artigo do superintendente geral do Instituto Mário Penna, Cássio Eduardo Rosa Resende, na foto à direita do superintendente administrativo, Paulo Afonso de Miranda, durante uma das constantes visitas aos setores de atendimento hospitalar.

Câncer: previna-se

Ao término (28/11/2007) do 2º Congresso Internacional de Controle do Câncer, realizado no Brasil (Rio de Janeiro), o Fundo Mundial para Pesquisas de Câncer reformulou as suas dez regras básicas de prevenção, listadas uma década antes, em 1997. O novo relatório, apesar de apresentar recomendações similares às do documento anterior, traz como novidade uma indicação de que os cuidados podem – e devem – começar muito mais cedo do que se pensava: logo após o nascimento, nos primeiros dias de vida. Confira:

1 Mantenha-se o mais magro possível, sem ficar abaixo do peso.

2 Pratique atividades físicas por, pelo menos, 30 minutos por dia.

3 Evite bebidas açucaradas e limite o consumo de alimentos de alto valor calórico.

4 Coma mais alimentos de origem vegetal, (hortaliças, frutas, cereais e grãos integrais).

5 Limite o consumo de carnes vermelhas e evite carnes processadas.

6 Se consumir bebidas alcoólicas, limite-se a duas doses ao dia se for homem e a uma dose se for mulher.

7 Limite o consumo de alimentos salgados e de comidas industrializadas com sal.

8 Não use suplementos alimentares para se proteger contra o câncer.

9 Não fume.

10 Se for mãe, amamente as crianças até os seis meses.

Rumo à acreditação



Auditores da DNV

O Instituto Mário Penna (IMP), está sendo submetido a um rigoroso processo de diagnóstico organizacional realizado pela Det Norske Veritas (DNV). A empresa, criada em 1864, na cidade de Oslo, Noruega – e que hoje é líder mundial em certificação de gestão de risco, presente em mais de 100 países –, está atuando junto ao IMP com uma equipe de sete auditores, sob o comando do coordenador técnico para a América do Sul, Luiz Carlos Marzano (na foto, o segundo da direita para a esquerda).

A equipe da DNV tem verificado meticulosamente o trabalho realizado nos Hospitais Mário Penna e Luxemburgo, avaliando instalações, equipamentos, processos, normas e o desempenho de médicos, enfermeiros e funcionários de todos os níveis. Da mesma forma, os auditores agem junto aos setores administrativos, seguindo à risca as complexas e sistemáticas normas internacionais que são básicas para a obtenção da acreditação.

Para o auditor chefe, Luiz Carlos Marzano, no Instituto Mário Penna é inequívoca a gestão pela qualidade, especialmente em prol do cliente, não havendo nada que inviabilize o processo de certificação da Organização Nacional de Acreditação Hospitalar (ONA).

Mesmo apontando a existência de muitos pontos fortes na Instituição, o

diagnóstico operacional detectou algumas não-conformidades, minuciosamente detalhadas no extenso relatório da DNV e que requerem mais atenção ou eventuais mudanças de rumo.

Em poucos meses será feita a auditoria final, concluindo o processo que, segundo o presidente do IMP, José Miguel Martini, objetiva mais do que a acreditação: *o conhecimento de qualquer tipo de eventual falha, para que possa ser corrigida com o máximo de atenção e rapidez, a fim de que a Entidade continue a atender cada vez com mais dignidade e eficiência, prosseguindo em sua firme caminhada para se tornar referência nacional em oncologia muito em breve.*

Os superintendentes geral e administrativo do IMP, Cássio Eduardo Rosa Resende e Paulo Afonso de Miranda, têm garantido a necessária liberdade absoluta de ação dos auditores, determinando que corpo clínico e funcionários dêem a máxima atenção à equipe da DNV, prestando de forma clara e absolutamente franca as informações solicitadas, assim como facilitando o acesso e a vistoria de todas as áreas, equipamentos, materiais e documentos.

ATENDIMENTOS 2007	SUS E GRATUITOS	CONVÊNIO E PARTICULARES	TOTAL
Cirurgias	5.453	3.055	8.508
Consultas	69.795	20.309	90.104
Exames – Anatomia/Citologia	11.107	3.051	14.158
Exames – Patologia Clínica	167.240	144.073	311.313
Hospedagens – Casa de Apoio	68.784	-	68.784
Internações – Pacientes/Dia	43.131	28.677	71.808
Psicologia – Sessões	1.313	1.313	4.525
Quimioterapia – Sessões	25.372	1.218	26.590
Radioterapia – Aplicações	101.100	27.104	128.204
SADT – Diagnóstico e terapia	86.438	50.823	137.261
Serviço Social	15.561	-	15.561
Totais	597.193	279.623	876.816

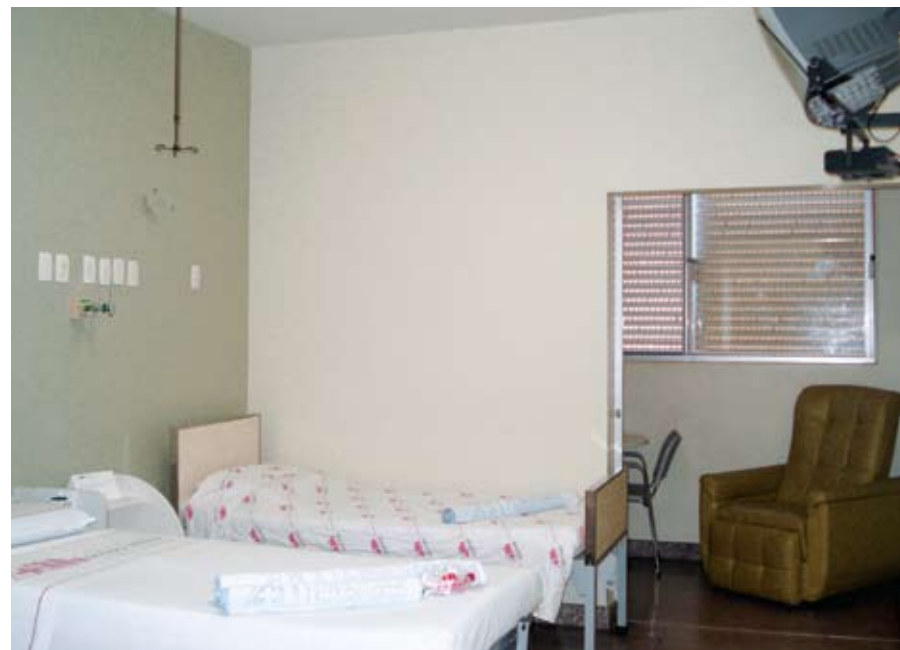

Apartamento padrão

	LEITOS			
	HOSPITAL LUXEMBURGO	HOSPITAL MÁRIO PENNA	CASA DE APOIO BEATRIZ FERRAZ	SUB-TOTAIS
Apartamentos – convênios	52	-	-	52
Camas	-	-	59	59
CTI – convênios	24	-	-	24
CTI – SUS	4	-	-	4
Enfermarias – convênios	32	-	-	32
Enfermarias – SUS	109	60	-	169
UCO – convênios	10	-	-	10
Totais	231	60	59	350

Modernidade até no nome

Seguindo uma tendência mundial (exemplo recente e muito conhecido é o da *Companhia Vale do Rio Doce*, agora denominada apenas como *Vale*), a Associação dos Amigos do Hospital Mário Penna também modernizou seu nome. Por decisão do Conselho Curador, a Associação sintetizou seu título e agora é Associação Mário Penna, passando a ter o nome *fantasia* de Instituto Mário Penna.

Aprendizagem e atualização constantes

Funcionários de todos os níveis e atividades do IMP são privilegiados com a possibilidade de adquirir ou aprimorar constantemente os seus conhecimentos. Além de cursos altamente especializados – como os vários ministrados pela Fundação Dom Cabral e o MBA *Executivo em Saúde*, com duração de dois anos, que está sendo desenvolvido em convênio com a Fundação Getúlio Vargas –, são corriqueiras as palestras sobre temas específicos, gratuitas e abertas a todos os servidores interessados.

São rotineiras as promoções das *Comissões Internas de Prevenção de Acidentes (CIPA)* dos Hospitais Luxemburgo e Mário Penna. Numa que atraiu grande número de atentos funcionários que passaram a conhecer, em detalhes, conceitos e práticas de adaptação e prevenção relacionadas à correta postura corporal, o palestrante Guilherme Alberto Loureiro, do *Grupo Biologia e Saúde Brasil*, falou sobre o tema *Ergonomia*.

Médicos, enfermeiros e funcionários do IMP e de outras instituições, além de grupos destinados à saúde e à vida, também são rotineiramente convidados para relatarem sua vivência e experiência profissional.

Em 2008, entre muitos destaques, a infectologista, mestra e doutora em Gestão em Qualidade, Tânia Grillo, deu uma verdadeira aula sobre *Medicina Baseada em Evidência / Remuneração Baseada em Resultados*. O *Simpósio de Metodologia Científica do Centro de Estudos Professor João Resende Alves* teve palestras do cirurgião do Biocâncer, Alberto Wainstein; do estatístico e professor da Uni-BH, Bráulio Couto; do anestesiolista e professor da UFMG, Renato Santiago; e do neurocirurgião e também professor da UFMG, Sebastião Gusmão.

No final de outubro o 1º *Simpósio de Embolização em Oncologia do Instituto Mário*

Penna levou ao auditório do Hospital Luxemburgo mais de 120 médicos. O encontro – coordenado pelo cardiologista/intervencionista Caíser Teixeira de S. Júnior – teve como principal palestrante Nestor Kisilevsky, do Hospital Edmundo Vasconcelos, de São Paulo.



Nestor Kisilevsky

Há, ainda, um grande incentivo da alta administração para que grupos representativos dos próprios funcionários organizem reuniões e encontros de todo o tipo, como a *Santa Missa* em datas especiais; *Semana da Enfermagem*, realizada simultaneamente nos Hospitais Mário Penna e Luxemburgo (em 2008, por exemplo, incluiu palestras com especialistas de alto nível, como o teólogo Paulo César de Souza; o consultor em desenvolvimento humano e pós-graduado em psicomotricidade Carlos Alberto Peixoto; e a técnica em acupuntura e massoterapia, Luciane Cristina da Rocha).



Semana de enfermagem

858 médicos e especialistas garantem o melhor atendimento



Integrantes do Corpo Clínico

ESPECIALIDADES	PROFISSIONAIS	ESPECIALIDADES	PROFISSIONAIS
Análises clínicas	1	Ginecologia	10
Anatomia patológica	3	Hematologia	4
Anestesiologia	13	Hemodinâmica	5
Angiologia	10	Hemoterapia	1
Assistência social	3	Infectologia	1
Auditoria médica	1	Mastologia	4
Cancerologia	3	Medicina interna	1
Cardiologia	45	Medicina nuclear	4
Cirurgia de cabeça e pescoço	5	Metabologia	1
Cirurgia cardiovascular	14	Nefrologia	3
Cirurgia geral	28	Neurocirurgia	8
Cirurgia plástica	7	Neurologia	6
Cirurgia torácica	3	Nutrição	5
Cirurgia vascular	4	Oftalmologia	3
Clínica da dor	5	Oncologia clínica	13
Clínica médica	7	Ortopedia	10
Coloproctologia	5	Otorrinolaringologia	2
Dermatologia	6	Pneumologia	1
Eletrofisiologia	2	Psicologia	2
Endocrinologia	5	Radiologia	10
Estomatologia	1	Radioterapia	7
Enfermagem	51	Residência médica	62
Enfermagem (técnicos)	410	Reumatologia	1
Engenharia clínica	1	Terapia intensiva	16
Farmácia	3	Terapia nutricional	2
Fisiatria	1	Terapia ocupacional	1
Fisioterapia	10	Urologia	24
Fonoaudiologia	2		
Gastroenterologia	2	Total	858