

PLANTA IS PACIENTE  
ESC 1/25

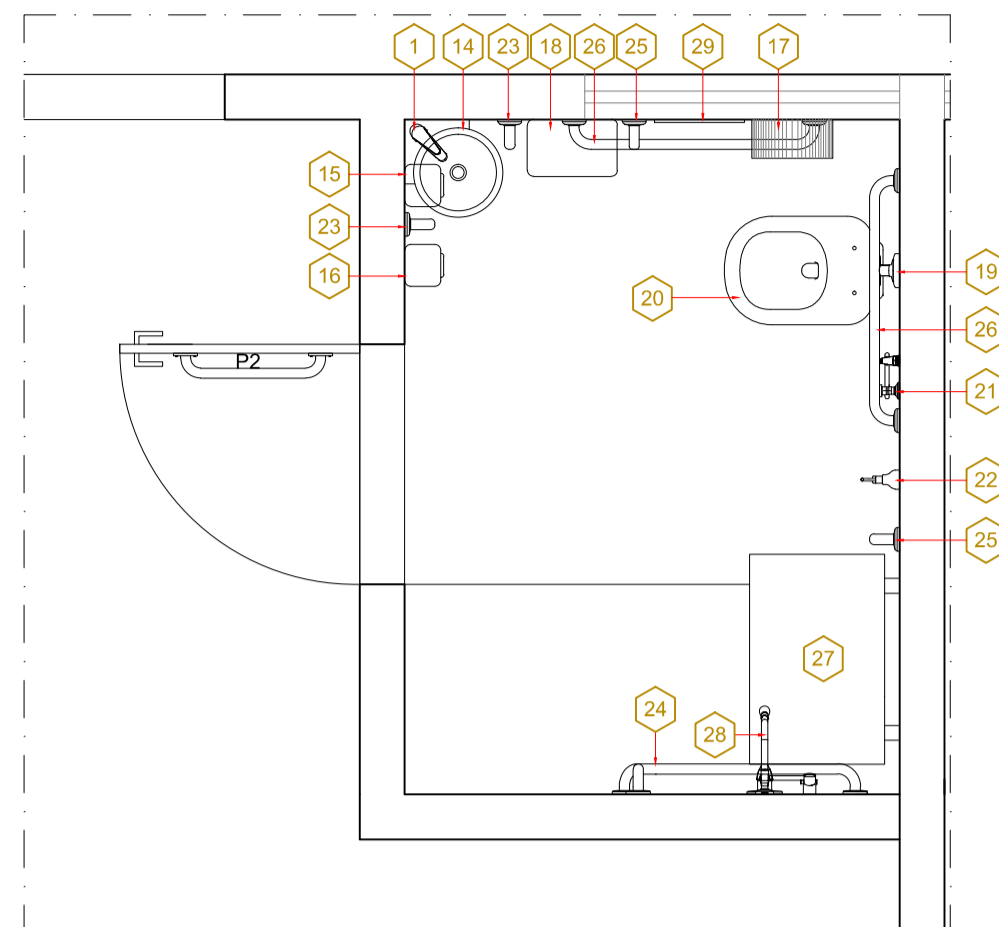

IS PACIENTE - LAYOUT  
ESC 1/25

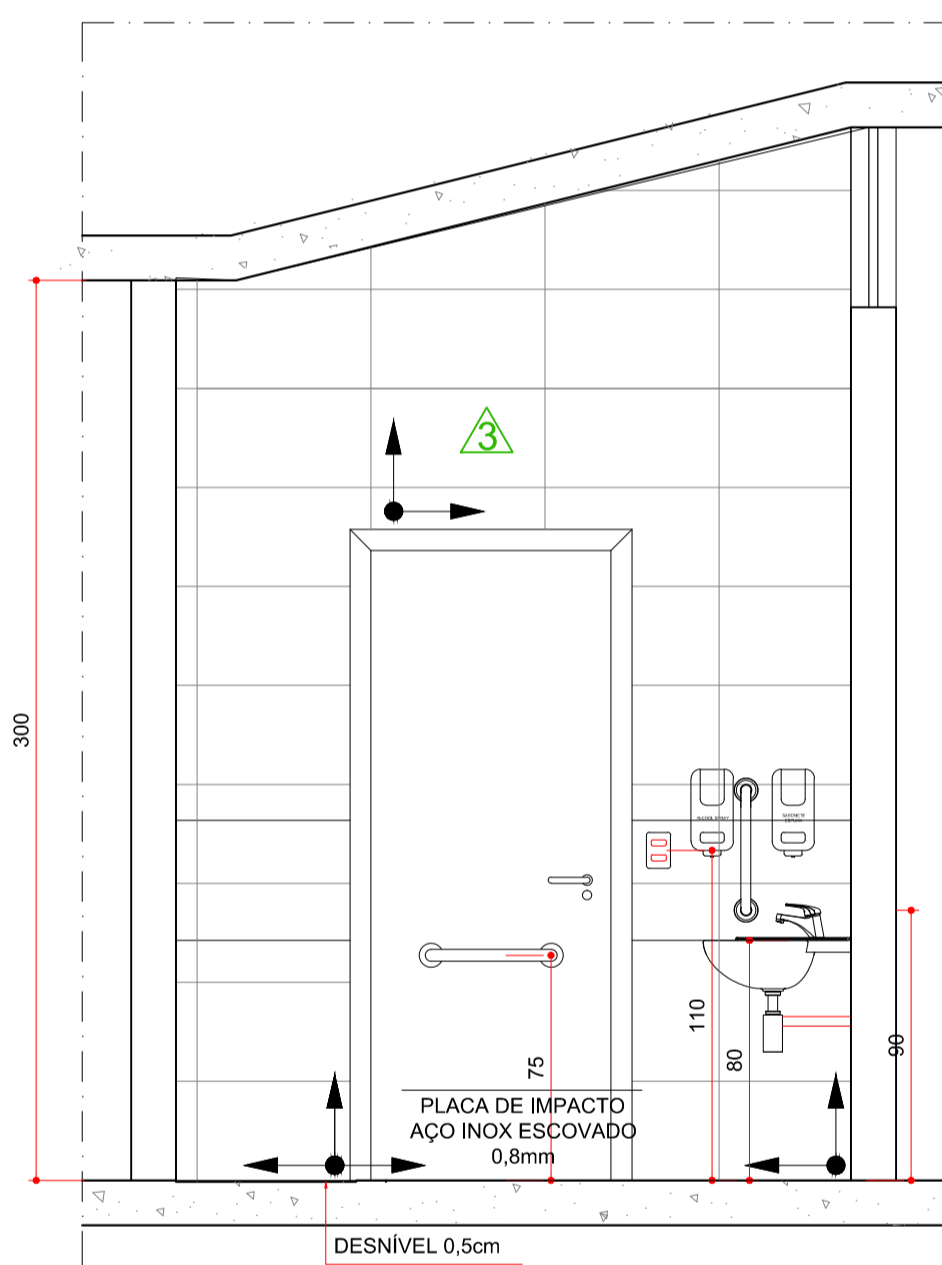

VISTA 3  
ESC 1/25

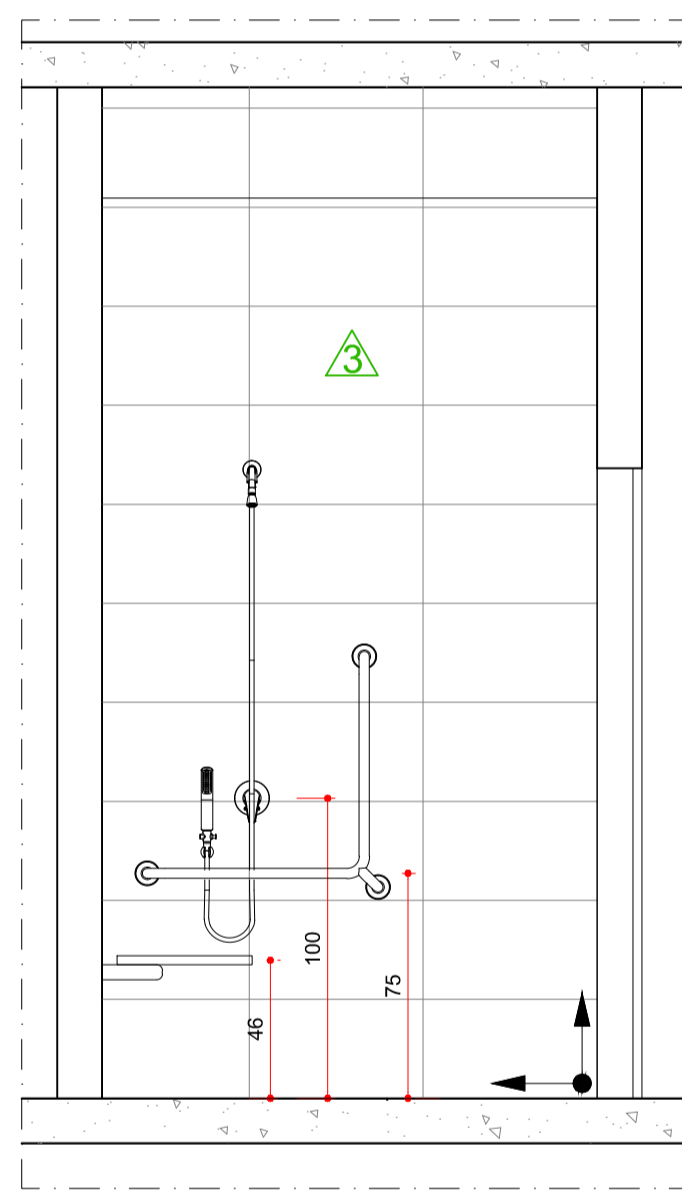

VISTA 4  
ESC 1/25

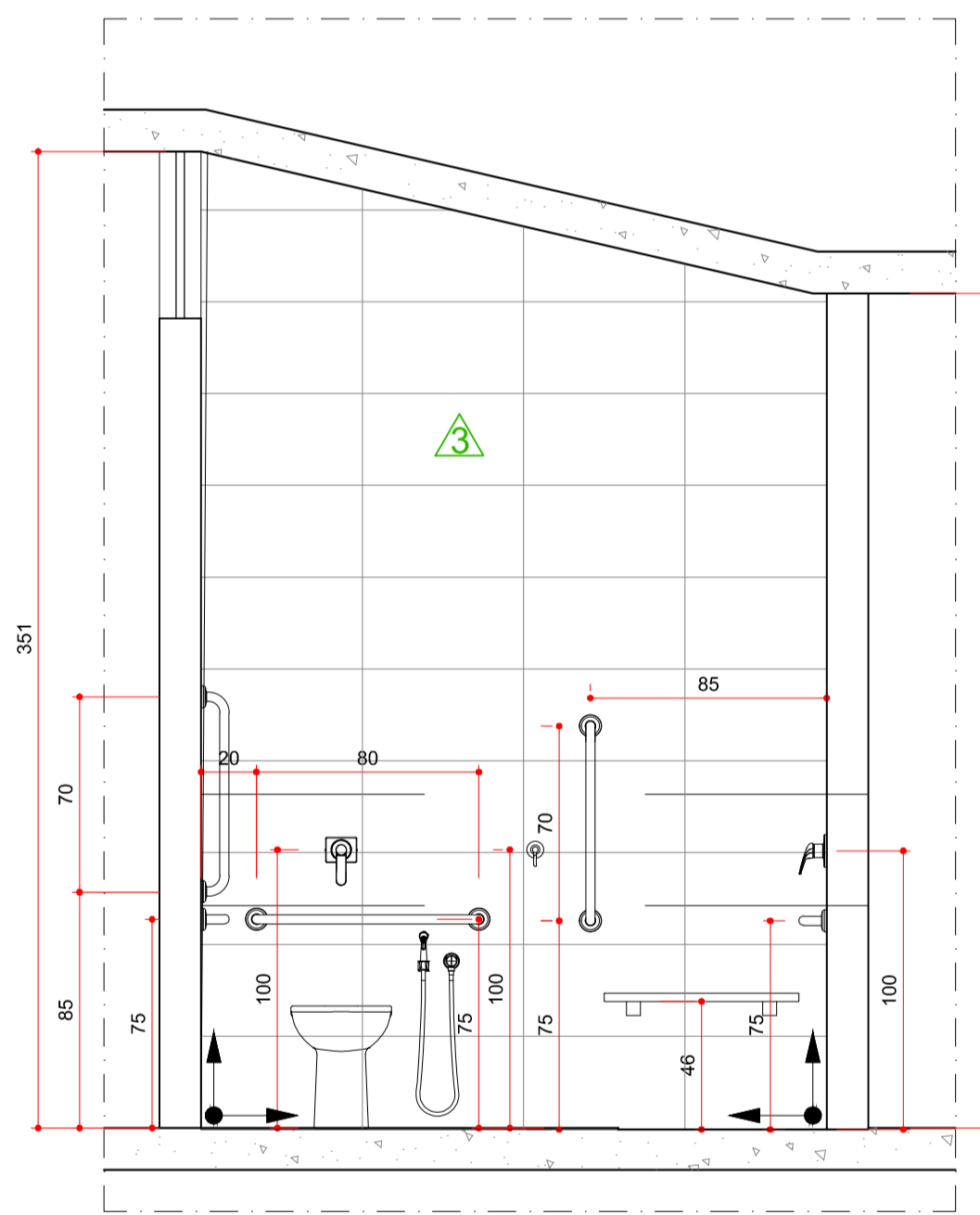

VISTA 1  
ESC 1/25

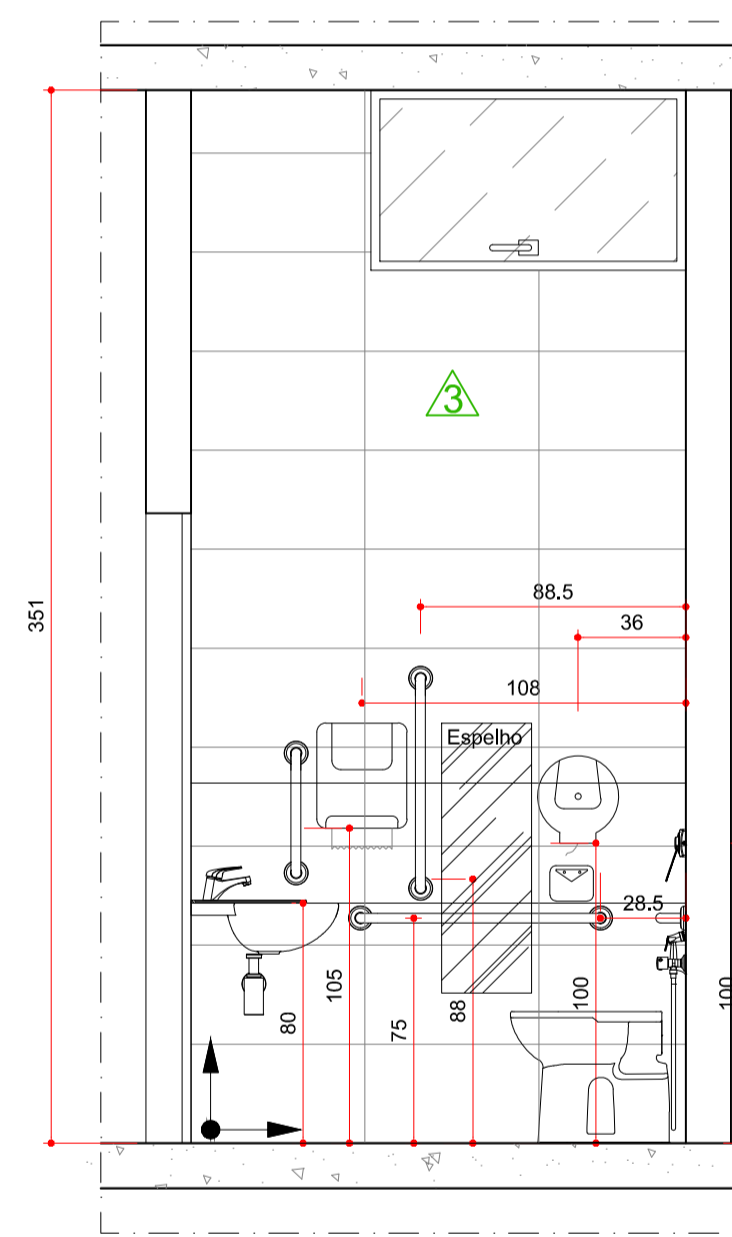

VISTA 2  
ESC 1/25

QUADRO GERAL DE MOBILIÁRIO E EQUIPAMENTOS			
ESPECIFICAÇÕES			
01	TORNEIRA DE MESA PRESSMATIC 110 CRÔME Cód.: 17160806, DODOL, TUBO DE LIGAÇÃO DE ÁGUA, VÁLVULA E SFÃO	15	TV LCD 32"
02	LAVATÓRIO SUSPENSO AZALEA CELITE	16	LAVATÓRIO EM LOUÇA DE CANTO SUSPENSO M CELITE, Cód.: 04013
03	CAIXA PARA DEPÓSITO DE PESQUISA DE SATISFAÇÃO	17	DISPENSER DE SABONETE
04	CAIXA PARA DEPÓSITO DO MANUAL DO PACIENTE	18	DISPENSER DE ALCOOL
05	CADERNA PARA ACOMPANHANTE	19	PAPELEIRA PAPEL HIGIÊNICO
06	CAMA SEMI ELÉTRICA	20	PAPELEIRA PAPEL TOALHA
07	ARMÁRIO PARA COLOCAÇÃO DE COMADRE E MARRECO	21	ACABAMENTO PARA VÁLVULA ECO CONFORTO Código 4900.C.CONF + BASE PARA VÁLVULA DN.40 (1-1/2) Código 4550.504 - DECA HYDRA
08	MESA DE CABECERA COM BRAÇO RETRÁTIL PARA ALIMENTAÇÃO	22	VASO SANITÁRIO 2 EM LOUÇA, VOGUE PLUS - COM ABERTURA FRONTAL, LINHA CONFORTO Cód.: P.51 - DECA, + ASSENTO SANITÁRIO VOGUE PLUS Cód.: APS1 - DECA
09	ESCADA COM DEGRAU EMBORRACHADO	23	DUCHA HIGIÊNICA ACQUAJET CIVIC FABRIMAR Cód.: 2195-CI
10	RÉGUA DE GASES COM CAMPAINHA, LUZ E SUPORTE DE SORO	24	CABIDE DE MADEIRA EM MDF CARVALHO MILANO
11	CORTINA DE SEPARAÇÃO DE LEITOS EM PVC	25	TV LCD 32"
12	PAINEL DE MADEIRA EM MDF CARVALHO MILANO	26	LAVATÓRIO EM LOUÇA DE CANTO SUSPENSO M CELITE, Cód.: 04013
13		27	DISPENSER DE SABONETE
14		28	DISPENSER DE ALCOOL
15		29	PAPELEIRA PAPEL HIGIÊNICO
16		30	PAPELEIRA PAPEL TOALHA
17		31	ACABAMENTO PARA VÁLVULA ECO CONFORTO Código 4900.C.CONF + BASE PARA VÁLVULA DN.40 (1-1/2) Código 4550.504 - DECA HYDRA
18		32	VASO SANITÁRIO 2 EM LOUÇA, VOGUE PLUS - COM ABERTURA FRONTAL, LINHA CONFORTO Cód.: P.51 - DECA, + ASSENTO SANITÁRIO VOGUE PLUS Cód.: APS1 - DECA
19		33	DUCHA HIGIÊNICA ACQUAJET CIVIC FABRIMAR Cód.: 2195-CI
20		34	CABIDE DE MADEIRA EM MDF CARVALHO MILANO
21		35	BARRA FIXA DE APOIO Cód.: 2310.C.040, POLIDO - DECA 40cm ou similar
22		36	BARRA FIXA DE APOIO Cód.: 2335. I. POLIDO - DECA EM "L" ou similar
23		37	BARRA FIXA DE APOIO Cód.: 2310.C.070 POLIDO - DECA 70cm ou similar
24		38	BARRA FIXA DE APOIO Cód.: 2310.C.080 POLIDO - DECA 80cm ou similar
25		39	BANQUETA ARTICULÁVEL EM AÇO INOX
26		40	CHUVEIRO DE PAREDE IPANEMA COM DESVIADOR E DUCHA STAR Cód.: 1992-IPA-DUC
27		41	ESPELHO LISO INCOLOR, 6mm - MED.: 30x90 CM
28		42	SINALIZADOR SONORO DE ALJUBA, REF.: AE-06 - ARCO SINALIZAÇÃO AMBIENTAL
29		43	RAIO LINEAR (TIPO GRELHA)
30		44	SUPORTE PARA IDENTIFICAÇÃO DE PACIENTE
31		45	SUPORTE PARA SORO DE TETO

QUADRO GERAL DE ESPECIFICAÇÕES			
<b>CONVENÇÕES</b>			
	ALVENARIA EXISTENTE / DRY WALL EXISTENTE		
	ALVENARIA A CONSTRUIR		
	ALVENARIA / DRY-WALL / DIVISÓRIA A DEMOLIR		
<b>TABELA DE ACABAMENTOS</b>			
<b>ESPECIFICAÇÕES</b>			
1	PISO EM VINÍLICO HOMOGÊNEO EM MANTA ESP. 2MM, TARKETT, NA LINHA ECLIPSE PREMIUM COR CLASSIC 21020026, INCLUSIVE ACESSÓRIOS (ARREIMATE DE RODAPEL= 10CM /SUPORTE CURVO, FAIXA DE ARREIMATE E CORDÃO DE SOLDA).		
2	PORCELANATO CINZA 45x45cm OU SIMILAR.		
3	SOLEIRA EM GRANITO AQUALUX OU SIMILAR ACABAMENTO POLIDO, ESPESSURA E=2CM, APLICAÇÃO DE RESINA HIDROFUGANTE APÓS A INSTALAÇÃO.		
<b>PAREDES</b>			
<b>ESPECIFICAÇÕES</b>			
1	ALVENARIA PINTADA, TINTA ACRÍLICA, COR BIANCO SERENO, ACABAMENTO ACETINADO, EM PAREDES PREVIAMENTE TRATADAS COM SELADOR ACRÍLICO E MASSA PVA.		
2	ALVENARIA PINTADA, TINTA ACRÍLICA, COR LINHO DO ORINTE, ACABAMENTO ACETINADO, EM PAREDES PREVIAMENTE TRATADAS COM SELADOR ACRÍLICO E MASSA PVA.		
3	ALVENARIA, REVESTIMENTO EM CERÂMICA, LINHA TRADIZIONALE BIANCO 33,5X 45CM, RETIFICADO - BIANCOGRES.		
4	BATE MACA EM PVC EC 200 BEGE 778 - TECNOPERFIL		
5	CANTONEIRA RÍGIDA EM PVC TEC 200 BEGE 778 - TECNOPERFIL		
6	TELA NA JANELA FIXADA COM ESQUADRIA PARA PROTEÇÃO DE INSETOS		
<b>TETO</b>			
<b>ESPECIFICAÇÕES</b>			
1	FORRO DE GESSO, EM PLACAS DE GESSO EM PLACAS 60X60cm, ESPESSURA 1,2cm, INCLUSIVE FIXAÇÃO COM ARAME, EMASSADO E PINTADO EM TINTA ACRÍLICA ACABAMENTO FOSCO, DA SUVINIL OU EQUIVALENTE, COR BRANCO NEVE.		
2	PINTADO EM TINTA ACRÍLICA ACABAMENTO FOSCO, DA SUVINIL OU EQUIVALENTE, COR BRANCO NEVE.		
<b>PONTOS ELÉTRICOS</b>			
<b>ESPECIFICAÇÕES</b>			
1	TOMADA 127V H=30 CM PISO ACABADO		
2	TOMADA 127V H=120 CM PISO ACABADO		
3	TOMADA 127V H=150 CM PISO ACABADO NA RÉGUA DE GASES		
4	TOMADA 220V H=150 CM PISO ACABADO NA RÉGUA DE GASES		
5	TOMADA 127V H=200 CM PISO ACABADO		
6	ANTENA H=2,00 CM PISO ACABADO		
7	PONTO ELÉTRICO PARA CAMPAINHA H=88 CM PISO ACABADO NO IS		
8	PONTO ELÉTRICO PARA CAMPAINHA H=150 CM PISO ACABADO NA RÉGUA DE GASES		
<b>ILUMINAÇÃO</b>			
1	LUMINÁRIA PARA 2 LÂMPADAS LED TUBULARES DE 9 W, INSTALAÇÃO DE EMBUTIR		
2	LUMINÁRIA PARA 2 LÂMPADAS LED TUBULARES DE 9 W, INSTALAÇÃO DE SOBREPOR		
3	ILUMINAÇÃO NA RÉGUA DE GASES		
4	INTERRUPTOR PARALELO H=1,20 m PISO ACABADO		
5	INTERRUPTOR PARALELO H=1,50 m PISO ACABADO ( VERIFICAR ALTURA RÉGUA DE GASES)		
<b>QUADRO RESUMO DE ESQUADRIAS</b>			
CÓD	DIMENSÕES	TIPO	
	LARG	ALT	
P1	110	210	ABRIR, 1 FOLHA TIPO PRANCHETA COM REVEST. MELAMINICO COR MARFIM
P2	80	210	ABRIR, 1 FOLHA TIPO PRANCHETA COM REVEST. MELAMINICO COR MARFIM + BARRAS E CHAPA DE PROTEÇÃO ACESSIBILIDADE

NOTAS

- 1 - COTAS EM CENTIMETRO, EXCETO ONDE INDICADO.
- 2 - CONFERIR MEDIDAS NO LOCAL.

REV.	DESCRIÇÃO	DES.	VER.	DATA
1	ALTERAÇÕES PARECER TÉCNICO CAIXA ECONOMICA	PTL	CFA	23/06/17
0	PARA APROVAÇÃO	PTL	CFA	11/05/17
REVISÕES				



PROJETO ENFERMARIA MODELO

HOSPITAL LUXEMBURGO

CAMILA M. F. AMARAL  
ARQUITETA E URBANISTA  
CAU A-56655-1

REVISÃO 1  
FOLHA 02/04